

LYONS ANDELLE

SE RESSOURCER | FLÂNER | S'ÉMERVEILLER

MAGAZINE TOURISTIQUE 2026

MAGAZINE TOURISTIQUE 2026 / LYONS ANDELLE / #04



SOMMAIRE

04. EXPLORER



- 06 Les incontournables
- 08 Lyons-la-Forêt
- 10 Forêt domaniale de Lyons
- 12 Suivez le guide
- 14 Portrait de Pierre et Hélène Caffin, abbaye de Mortemer

40. SE RESSOURCER



- 41 Au fil des saisons
- 44 En famille
- 46 Destination dog friendly

16. VIBRER



- 18 9 expériences à vivre en Lyons Andelle
- 26 Les temps forts de la saison
- 28 Partez sur la véloroute des légendes
- 30 Portrait d'Alix Tassart, artiste peintre

48. INFOS UTILES



- 48 L'Office de tourisme
- 50 Groupes et tourisme d'affaires
- 51 Revenir en Lyons Andelle

32. SAVOURER



- 33 Les marchés locaux
- 34 Se restaurer
- 35 Les meilleurs spots pour pique-niquer
- 36 Des produits bien de chez nous !
- 38 Portrait de Laure Mahieux, Chez Laure et Paul

LYONS ANDELLE, MAGAZINE TOURISTIQUE 2026

25 bis place Benserade - 27480 Lyons-la-Forêt
02 32 49 31 65 - info@lyons-andelle-tourisme.com
www.lyons-andelle-tourisme.com

Directeur de la publication : Jean-Luc Romet
Directrice de la rédaction : Aline Bachelet
Directrice générale des services : Aurélie Levasseur
Directrice de l'Office de tourisme : Émilie Fréret
Rédaction / Mise en page : Claire Vernet-Alexandre
Avec la précieuse contribution de l'équipe de l'Office de tourisme
Lyons Andelle
Tous droits de reproduction réservés
Tirage : 3 000 exemplaires | Imprimé sur papier 100% PEFC

LES INCONTOURNABLES



Château et jardins de Vascoeuil

Château et jardins de Vascoeuil

Partez à la découverte du *château de Vascoeuil* et de son musée dédié à Jules Michelet. Implanté dans un splendide parc de 5 hectares au bord de la rivière le Crevon, ce château médiéval propose chaque année une exposition d'artistes contemporains d'avril à octobre, ainsi que de nombreux événements.

8 rue Jules Michelet
27910 Vascoeuil
+33 (0)2 35 23 62 35
www.chateauvascoeuil.com

Abbaye de Mortemer

Visitez l'*abbaye de Mortemer*, et partez pour un voyage hors du temps. Dans ce domaine du XII^{ème} siècle, laissez-vous embarquer par les légendes et l'ambiance du lieu. Ouvert de mars à octobre, profitez de ses nombreux événements et des animations pour toute la famille.

Lieu dit Mortemer
27440 Lisors
+33 (0)6 71 75 48 84
www.abbaye-de-mortemer.fr



Abbaye de Mortemer

Abbaye Notre-Dame de Fontaine-Guépard

Plongez dans la magie des lieux ! Cette abbaye cistercienne de femmes, est un joyau d'architecture gothique que le temps semble avoir oublié. Expositions, marchés de créateurs, médievales, escapes game... De nombreux événements permettent de découvrir l'abbaye tout au long de l'année.

CD 714
27380 Radepont
+33 (0)6 86 08 04 67
www.abbayefontainelegerard.fr



Château de Bonnemare

Château de Bonnemare

Le *château de Bonnemare* est le témoignage d'un art de vivre évoluant à travers les époques. Plusieurs siècles s'entremêlent dans les décors de ce château du XV^{ème} siècle. Une diversité historique dans un ensemble homogène, qui rend ce lieu unique et passionnant. À découvrir toute l'année grâce à ses animations.

990 route de Bacqueville
27380 Radepont
+33 (0)6 65 91 39 68
www.bonnemare.com



Château de Martainville

Château de Martainville

Au *château de Martainville*, découvrez les coutumes et les arts normands. Véritable hymne à la Normandie, le château, datant de la Renaissance, vous fera voyager dans le temps. Ses reconstitutions d'époque et ses ateliers thématiques vous offrent une expérience unique à vivre en famille.

RN31
76116 Martainville-Epreville
+33 (0)2 35 23 44 70
www.chateaudemartainville.fr

Jardin des sculptures de Bois-Guilbert

Accordez-vous une escale dans le *jardin de Bois-Guilbert*, jalonné par les sculptures de l'artiste Jean-Marc de Pas. Un lieu de poésie où l'art est au cœur de la nature. Déambulez parmi les oeuvres et laissez-vous aller à la rêverie et à l'émotion artistique.

1108 route d'Héronchelle
76750 Bois-Guilbert
+33 (0)2 35 34 86 56
www.lejardindessculptures.com



Jardin des sculptures de Bois-Guilbert



Musée de la ferme de Rome

Le musée de la ferme de Rome

Ici, plus de 2 000 objets de l'art populaire normand, instruments et outils offrent aux visiteurs un voyage dans le monde rural des années et siècles passés. À l'issue de votre visite, dégustez une crêpe maison accompagnée d'un jus de pomme ou de cidre du verger local.

3 rue de Rome
27480 Bézu-la-Forêt
+33 (0)2 32 49 66 22
www.fermederome.fr



LYONS-LA-FORÊT, PLUS BEAU VILLAGE DE FRANCE®

Niché au coeur de la forêt domaniale de Lyons, le village de Lyons-la-Forêt se découvre à toutes les saisons. Que ce soit pour ses rues anciennes au charme normand, ses maisons en briques et colombages du XVIII^{ème} siècle ou son patrimoine historique, ici, on vient pour la douceur de vie et la simplicité du quotidien. Posez-vous à la terrasse d'un café, flânez dans les galeries d'artistes, chinez en brocante et prenez le temps de vivre le moment présent.

Maison Maurice Ravel

Reconnaisable pour son architecture, la maison Maurice Ravel appartenait à Madame Dreyfus, sa marraine de guerre, un nom donné aux femmes qui correspondaient par écrit avec les soldats afin de leur apporter soutien durant la Première Guerre mondiale. C'est ici que Maurice Ravel séjourna après avoir été démobilisé à la suite de problèmes de santé. Il y écrivit dans son studio « Le tombeau de Couperin » dont chaque pièce sera dédiée à l'un de ses camarades restés au front et morts pour la France lors de la Grande Guerre.



VISITEZ LYONS-LA-FORÊT



La halle

Plus qu'un élément central, la halle de Lyons-la-Forêt fait partie de l'identité du village. Haute de 13 mètres et longue de 23 mètres, la halle est une construction 100 % *made in forêt* de Lyons. Ses piliers en bois de chêne et sa charpente en bois de châtaignier du XVII^{ème}, proviennent directement de la forêt voisine.

Depuis toujours, c'est sous la halle, inscrite au titre des monuments historiques, que le village prend vie et notamment les jours de marché. Si autrefois on y trouvait des draperies, selles de cheval ou même des animaux, aujourd'hui, c'est un marché plus traditionnel qui vous y attend les jeudis, samedis et dimanches matin. La halle a toutefois été le témoin d'un marché peu ordinaire, celui du tournage de *Madame Bovary* par Claude Chabrol en 1991.



La salle de bailliage*

Poussez la porte de l'hôtel de ville de Lyons-la-Forêt, montez les quelques marches d'époque et découvrez la salle de bailliage. C'est ici que se tenaient autrefois les audiences pour départager les conflits de propriété, juger des délits ou encore régler les questions d'impôts et de taxes.

Aujourd'hui, la salle de bailliage, inscrite au titre des monuments historiques, accueille des événements plus heureux, comme des mariages. Mais les souvenirs passés de ce lieu, datant de l'Ancien Régime, continuent de nous accompagner. Comme cette tenture à fleurs de lys refaite en 1830. Ce tableau d'Isaac de Benserade, membre de l'Académie française qui a formé Racine, La Fontaine ou encore Corneille, mais aussi ces chaises en bois à l'effigie de Saint Denis, saint patron de Lyons-la-Forêt.



Les trois moulins

Au croisement de la rue du Bout de Bas et de celle de la Rouge Mare, descendez pour rejoindre les bords de la Lieure et laissez-vous enchanter par le square des Bénédictines, également appelé, square des Trois Moulins.

À l'ombre des saules pleureurs, dans une ambiance bucolique, voire romantique, on imagine à peine qu'ici, au XIV^{ème} siècle, se tenaient trois moulins royaux qui servaient notamment à moudre les grains de blé et d'avoine stockés dans le grenier de la halle. Quelques siècles plus tard, en 1894, c'est l'électricité que ces moulins ont apporté au village.

Suivez le petit bruit de cascade, approchez-vous du cours d'eau et vous entrapercevrez les vestiges de l'un d'entre eux.

* à découvrir aux horaires d'ouverture de la mairie ou lors de visites guidées de l'Office de tourisme.

LA FORÊT DOMANIALE DE LYONS

Réputée pour ses arbres à haut fût, lui donnant un aspect « cathédrale », la forêt de Lyons est la plus grande hêtraie de France et l'une des plus grandes hêtraies d'Europe. C'est aussi la plus grande forêt de Normandie. Ses 10 700 hectares cachent des kilomètres de sentiers de randonnée et en font l'un des plus beaux terrains de jeux pour les loisirs de pleine nature en Normandie.



Forêt royale

Plus grande hêtraie de France, la forêt domaniale de Lyons fut convoitée depuis toujours par les grands noms de l'histoire normande mais également par les rois de France et d'Angleterre. Bien moins dense qu'au Moyen Âge, elle se compose tout de même de près de 10 700 hectares et abrite une flore remarquable avec ses hêtres, chênes, érables, charmes et bien d'autres espèces encore...

C'est également le lieu de vie de nombreux animaux : des oiseaux, des écureuils, des sangliers, mais également un animal majestueux qui fait la réputation de cette forêt : le cerf, dont le puissant brame résonne dans la forêt à la fin de l'été.

En automne, la forêt est également un terrain de prédilection des cueilleurs en herbe en quête de champignons pour agrémenter leurs préparations culinaires ou par simple curiosité scientifique. Rendez-vous pages 26 et 27 pour découvrir les dates des prochaines cueillettes.

Arbres remarquables

Dimensions remarquables liées à l'âge, formes étranges dues aux aléas climatiques, à leur variable génétique ou aux mutilations de l'homme... Les arbres remarquables composent, ici et là, la forêt domaniale de Lyons.

Parmi les incontournables vous pourrez admirer :

- **L'aubépine de l'Essart Mador**, un arbre aux dimensions spectaculaires pour son espèce. Du haut de ses 5,50 m, il n'a pas changé de taille depuis le XX^{ème} siècle. Il est extrêmement rare de trouver des aubépines de cette taille, situées si proche d'un édifice religieux tel que la chapelle de l'Essart Mador.
- **Le chêne à Satan**, un arbre, ou plutôt trois, issus de la même souche. Il tient son nom de sa localisation, la route forestière du Sabbat, qui renvoie au culte du diable.
- **Le hêtre Dieu le Père** quant à lui semble dessiné un visage surgissant du tronc, comme pour surveiller le chêne à Satan, situé non loin de là.

Arboretum

Également appelé le « Jardin forestier des Bordins », l'arboretum de Lyons-la-Forêt est une invitation à la découverte d'arbres du monde entier.

Ancienne pépinière forestière jusqu'en 1980, ce jardin forestier recèle plus de cent espèces issues de chaque grande région tempérée du globe terrestre. Faites un voyage de la Gaule à l'Oural jusqu'au mystérieux continent asiatique et terminez votre périple par la conquête de l'Ouest sur le continent américain.

En libre accès toute l'année, prévoyez un voyage de 30 min à 1h30 dans ce lieu unique de 8 hectares.

SUIVEZ LE GUIDE

Terre de patrimoine et de mémoire depuis toujours, Lyons Andelle conserve et préserve le patrimoine qui a fait naître son identité.

Qu'il s'agisse de filatures de coton, de moulins, d'abbayes, ces bâtiments font de Lyons Andelle, une destination à l'âme authentique.

Au cours de visites guidées, d'événements ou simplement de découvertes inattendues, prenez le temps de vous arrêter dans ces lieux chargés d'histoire qui ne vous laisseront pas indifférents.

**Sortez des sentiers battus...
Rendez-vous sur nos réseaux sociaux pour découvrir les anecdotes de notre guide !**



© Maxime Olsson

OYEZ OYEZ !

Lyons Andelle continue de faire vivre les temps anciens au cœur de son patrimoine. Chaque année, l'abbaye de Mortemer et l'abbaye Notre-Dame de Fontaine-Guérard organisent chacune des médiévales. Le temps d'un week-end, plongez dans l'histoire. Combats à l'épée, démonstrations de savoir-faire ancestraux, camps d'époque, habits médiévaux... dans ces lieux où le temps semble suspendu, il reprend enfin son cours à l'occasion de ces événements. Pour connaître les dates des prochaines médiévales, rendez-vous pages 26 et 27.



LYONS-LA-FORÊT, CITÉ MÉDIÉVALE

La création du duché de Normandie par le traité de Saint-Clair-sur-Epte, signé en 911, change le cours de l'histoire de ce petit village proche de la frontière entre le royaume de France et le duché de Normandie. Et notamment quelques années après par le roi des Normands : Guillaume le Conquérant.

En 1060, il y ordonne la construction d'une place défensive sur un éperon rocheux situé à 600 m du site initial du village. C'est ici que son fils cadet, Henri 1^{er} Beauclerc, roi d'Angleterre et duc de Normandie, fit ériger un immense château-fort au début du XII^{ème} siècle. Le village se réorganise alors autour de cette forteresse, qui commandait les forts situés en vallée de l'Andelle comme Vasceuil ou Pont-Saint-Pierre.

Il faut imaginer que ce château était constitué d'un donjon de pierre de 18 m de large, d'une annexe au nord, de quatre tours carrées à l'architecture proche de celle de la tour de Londres, et d'une basse-cour à l'est sur l'actuelle place Benserade.

Les chartes signées ici, attestent de la présence de personnages illustres de l'histoire comme Richard Cœur de Lion, Saint-Louis ou encore Philippe le Bel.

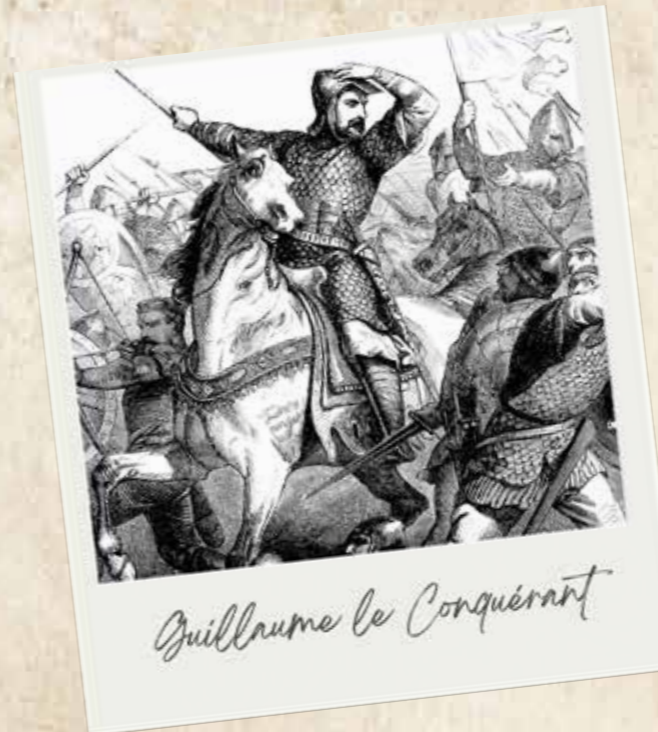

UN PATRIMOINE INDUSTRIEL UNIQUE

C'est au bord des méandres de l'Andelle que la vie s'est construite depuis toujours : châteaux, fortifications, abbayes, mais aussi industries telles que moulins, filatures de coton... Vous découvrirez vite au fil de vos promenades en Lyons Andelle que le patrimoine industriel reflète un âge d'or certain, qui a fait la prospérité de quelques villes.

Parmi les 30 filatures industrielles qui ont marqué le territoire, la plus emblématique reste l'ancienne filature Levavasseur qui s'érige fièrement entre Pont-Saint-Pierre, Radepont et Douville-sur-Andelle. Ce joyau architectural de style néogothique anglais, construit par le baron Charles Levavasseur, cache aujourd'hui un écrin de ruines blotti au milieu de la nature...



Lyons Andelle mon Amour



Pierre et Hélène Caffin

ABBAYE DE MORTEMER • LISORS

ABBAYE DE MORTEMER

C'est un lieu aussi magique que mystique. L'abbaye de Mortemer nous envoûte par ses légendes et sa beauté. Pour faire vivre cette belle endormie du XII^{ème} siècle, il y a une association, celle des *Amis de l'abbaye de Mortemer*, qui veille à la restauration, l'entretien et la valorisation, avec les visites, de ce patrimoine remarquable. Derrière cette association, une famille, celle des Caffin qui s'investit pour le lieu depuis deux générations.

Musée des légendes et des fantômes, parc animalier, village médiévale, l'abbaye de Mortemer ne cesse de se réinventer pour faire perdurer ce lieu chargé d'histoire.

L'abbaye de Mortemer est connue pour ses légendes. Racontez-nous sa plus célèbre.

Il s'agit de la Dame Blanche, bien sûr. D'après la légende, elle serait la réincarnation de Mathilde l'Emperesse, fille du roi d'Angleterre, Henri 1^{er} Beauclerc, et petite fille de Guillaume le Conquérant. La légende raconte que l'on peut l'apercevoir les soirs de pleine lune dans le parc de l'abbaye, portant des gants blancs, signe de bonne nouvelle dans l'année, ou des gants noirs, présage de malheur.

Vous proposez de nombreuses activités pour les familles. Parlez-nous en !

Nous organisons des événements réguliers à destination des familles. Le premier de la saison a lieu pendant les trois jours du week-end de Pâques dont le temps fort est

notre catapulte d'oeufs en chocolat. Un véritable succès auprès des enfants et des adultes aussi. Ensuite, du 1^{er} mai au 30 septembre, nous ouvrons le village médiéval. Un espace qui reste ouvert plusieurs mois dans le parc avec des jeux d'antan et des costumes à disposition de toute la famille. En août, nous organisons nos traditionnelles fêtes médiévales, l'événement incontournable de l'abbaye. Les prochaines auront lieu les 15 et 16 août 2026. Enfin, nous clôturons la saison en octobre avec Halloween où le site réserve bien des surprises.

Peut-on visiter l'abbaye de Mortemer avec nos animaux de compagnie ?

Tenus en laisse, les chiens sont admis partout sur le site. En intérieur, ils peuvent vous accompagner dans le palais abbatial et le musée des légendes et des fantômes. En extérieur, ils profitent des 12 hectares du parc, toujours en laisse, pour garantir la sécurité des différents animaux présents.

Un temps fort à ne pas manquer en 2026 ?

De juin à septembre, nous organisons des visites nocturnes libres à la chandelle. C'est toujours un véritable succès. Pour cela, suivez notre actualité, ça se passe généralement le samedi soir en début de mois.

ABBAYE DE MORTEMER

Lieu dit Mortemer - 27440 Lisors

+33 (0)6 71 75 48 84

www.abbaye-de-mortemer.fr

Ouverte tous les jours de de 13h30 à 18h



VIBRER

Vivre de nouvelles sensations inoubliables qui donnent envie de revenir.



#1

Flânez dans l'un des plus beaux villages de France

Là, tout n'est que beauté... calme et volupté aurait ajouté Beaudelaire. D'ailleurs, depuis 1996, ce petit village normand est reconnu comme l'un des Plus Beaux Villages de France®

Pour visiter Lyons-la-Forêt, il vous faudra...
vous perdre dans ses rues anciennes ;
profiter de son marché sous la halle ;
lever la tête pour admirer ses maisons typiques ;
sortir des sentiers battus pour découvrir la Lieure ;
prendre le temps et apprécier la douceur de vivre qui règne dans le centre-bourg.

Vous l'aurez compris, à Lyons-la-Forêt, on vit l'instant présent !



Boutiques, patrimoine, restaurants, randonnées... Tous les centres d'intérêt de Lyons-la-Forêt sont ICI !





#2

Randonnez dans la plus grande hêtraie d'Europe

À chaque saison, laissez-vous surprendre par la beauté de la forêt domaniale de Lyons. Au printemps, elle se pare de tapis violets avec ses milliers de jacinthes. À l'été, elle est d'un vert pur qui rafraîchit les plus chaudes journées. À l'automne, elle nous réchauffe de ses couleurs dorées. À l'hiver, elle nous offre la plénitude des balades au son du bruissement des feuilles sous nos pas.

Rejoignez une session de marche nordique et découvrez les meilleures randonnées de Lyons Andelle en bonne compagnie.

D-Foulées
27380 Vandrimare
+33 (0)6 18 66 41 98
www.d-foulees.com

Chinez la perle rare en brocante

En Lyons Andelle, on cultive l'art de la slowlife : un bon restaurant, une balade en forêt, flâner le long de l'Andelle ou encore prendre le temps d'aller chiner en brocante. Et en la matière, ce ne sont pas les bonnes adresses qui manquent. De la brocante champêtre à la ressourcerie, du style éclectique à celui de l'art populaire, il y en aura pour tous les goûts !

- Jan Brocante**
8 place Isaac Benserade 27480 Lyons-la-Forêt
+33 (0)6 86 80 95 31
- L'Empreinte Décoration**
28 place Isaac Benserade 27480 Lyons-la-Forêt
+33 (0)2 32 48 23 01
- Lyons Antiquités**
1 rue de la libération 27480 Lyons-la-Forêt
+33 (0)2 32 48 05 24
- Madame Sortie d'Usine**
59 rue Saint-Adrien 27150 Morgny
+33 (0)7 71 59 02 19
- Ressourcerie Addie**
9001 rue de Courcy 27380 Fleury-sur-Andelle
+33 (0)2 32 48 64 61
- Dumont Antiquité**
5 place du marché 27150 Mainneville
+33 (0)2 32 27 19 71

#3



#4

Révelez votre talent

Depuis toujours, Lyons Andelle est une terre promise pour les âmes créatives en quête d'inspiration, de beauté et de quiétude. Aujourd'hui encore, de nombreux artistes et artisans puisent leur inspiration sur nos terres. Ouvrez les portes de leurs ateliers et laissez-vous emporter dans leur univers ou partagez leur savoir-faire à l'occasion de stages.

LES FORGES DE L'ANDELLE • Coutelier forgeron

11 route de Mortemer 27850 Ménesqueville
+33 (0)6 62 44 38 39
www.lesforgesdelandelle.com

L'ATELIER D'ALIX • Artiste peintre

12 rue de l'Hôtel de Ville 27480 Lyons-la-Forêt
+33 (0)6 32 04 58 64
www.alixtassart.com

L'ÉCLAT D'ÉMAUX* • Bijoux émaillés sur cuivre

76520 Ymare
+33 (0)7 68 72 21 25
www.leclatdemaux.fr

L'OMBRE ET LA FLAMME • Coutelier forgeron

385 rue du Mesnil 27910 Perruel
+33 (0)6 15 31 02 32
www.lombreetlaflamme.com

IMPERTINENCE CRÉATION CHAPEAUX* • Chapelière

761 avenue de la Gare 27610 Romilly-sur-Andelle
+33 (0)6 62 05 15 97
www.impertinencecreationchapeaux.fr

PREMIER MATIN • Création textile et décoration

1 route du Bosquentin 27480 Fleury-la-Forêt
+33 (0)2 32 49 15 67

LES JOLIES DAMES • Bijoux en pierres naturelles

7 place Benserade 27480 Lyons-la-Forêt
+33 (0)6 18 08 61 25
[lesjoliesdames](https://www.facebook.com/lesjoliesdames)

VÉRONIQUE CARPENTIER* • Artiste peintre

11 route de Grainville 27380 Val d'Orger
+33 (0)6 87 57 96 10

ÉTIENNE RICHY* • Aquarelliste

2 rue d'Enfer 27480 Lyons-la-Forêt
+33 (0)6 81 57 97 28

LOVELING • Création de bougie

5 Rue Bernard Buffet 27480 Lorleau
+33 (0)6 99 47 29 99
[loveling](https://www.facebook.com/loveling)

* visite uniquement sur rendez-vous



#5

Voguez sur l'Andelle

Si l'Andelle peut être douce, elle sait aussi être vibrante. Tel un terrain de jeux sans limite, découvrez la rivière sous tous ses aspects : que ce soit en paddle de l'abbaye de Fontaine-Guérard à la filature Levavasseur, ou en kayak pour affronter les remous de Fleury-sur-Andelle à Pont-Saint-Pierre, laissez-vous aller à l'inattendu...

SportyDev

27610 Romilly-sur-Andelle
+33 (0)6 87 47 00 92
www.sportydev.fr

Kayak, randonnée, VTT et VTC, marche nordique, activités ludiques... Avec Sportydev, venez découvrir la vallée de l'Andelle autrement.



#6

Chillez à la guinguette

Guinguette Insulaire
La remise paviot 27380 Charleval
+33 (0)6 13 15 46 86
www.brasserie-insulaire.com

Dès le mois d'avril, le meilleur endroit pour se poser est incontestablement la guinguette insulaire. Au bord de l'Andelle, vivez l'esprit guinguette dans une ambiance conviviale et chaleureuse les pieds dans l'eau. Le petit plus ? On y déguste la bière locale brassée sur place accompagnée de planches à partager maison, le tout avec un bon concert. Un lieu unique, pour se retrouver en famille ou entre amis

#7

Chevauchez en forêt de Lyons

Imaginez-vous, galopant en forêt de Lyons, ressentant cette communion entre vous, la nature et le cheval, le bruit des feuilles sous les sabots de votre animal. Plus qu'une activité équestre, chevaucher en forêt de Lyons est une expérience qui éveille tous vos sens.

De nombreuses écuries vous attendent pour une balade équestre. Que vous soyez débutant ou confirmé, elles vous feront découvrir le territoire autrement.

Domaine de Lorleau
21 rue de la Lieure 27480 Lorleau
+33 (0)2 32 49 73 94 / +33 (0)6 60 04 93 22
www.domainedelorleau.com

Écurie de la forêt de Lyons
48 rue des Ventes 76220 La Feuillie
+33 (0)6 09 23 48 55
www.ecuriedelaforetdelyons.com

Centre de tourisme équestre du Val Saint-Pierre
99 le Val Saint-Pierre 76780 Croisy-sur-Andelle
+33 (0)2 35 61 09 43 / +33 (0)6 80 60 06 41
www.valstpierre76ffe.com



#8



Ressourcez-vous en pleine nature

Inspirez, expirez et laissez-vous guider. Installés dans un écrin caché au bord de l'Andelle, Cécile et Jean-Marie organisent de nombreux week-ends pour vous ressourcer et vous retrouver. Marche afghane, randonnée à cheval, jeûne, pour les mamans, les couples ou en solo, offrez-vous un temps pour grandir et reconnecter votre corps à votre esprit.

Écrin de l'Andelle
78 chemin des puits
76780 Morville-sur-Andelle
+33 (0)682 75 69 99
www.ecrinandelle.fr

#9

Offrez-vous une bulle de douceur

Quel meilleur cadeau que de s'offrir un moment pour soi. Qu'il s'agisse d'un spa en duo ou d'un massage en solo, s'octroyer un soin c'est la garantie de recharger les batteries et de se ressourcer dans les mains d'experts du bien-être.

Massage Lyons Normandie
25 route des Hogues 27480 Lyons-la-Forêt
+33 (0)6 21 46 49 30 • www.massage-lyons-normandie.fr

Spa Nuxe Hôtel La Licorne** & Grand Cerf******
27 place Benserade 27480 Lyons-la-Forêt
+33 (0)2 30 96 09 67

LES GRANDS RENDEZ-VOUS 2026

Parce qu'une destination se vit aussi à travers les événements qui y sont organisés, découvrez une sélection des temps forts 2026 pour vivre Lyons Andelle plus intensément.



AUTOUR DU PATRIMOINE & DE L'HISTOIRE

VISITES GUIDÉES DE LA FILATURE LEVAVASSEUR*
15/05, 13/06, 4 et 11/07
Office de tourisme Lyons Andelle

10^{ÈME} FÊTES MÉDIÉVALES DE FONTAINE-GUÉRARD
6 et 7/06 • Abbaye de Fontaine-Guérard

28^{ÈME} FÊTES MÉDIÉVALES DE MORTEMER
15 et 16/08 • Abbaye de Mortemer

JOURNÉES EUROPÉENNES DU PATRIMOINE
19 et 20/09
Château de Vasœuil, abbaye de Fontaine-Guérard, jardin des sculptures de Bois-Guilbert, château de Bonnemare



*Sur réservation auprès de l'Office de tourisme Lyons Andelle

AUTOUR DE LA NATURE ET DE LA FORÊT

VERGERS EN FLEURS*
9/05 • Office de tourisme Lyons Andelle

RANDONNÉES GUIDÉES*
27/06, 18/07, 29/08 et 19/09
Office de tourisme Lyons Andelle

BRAME DU CERF EN FORÊT DE LYONS*
11 et 12/09 • Office de tourisme Lyons Andelle

CUEILLETES DE CHAMPIGNONS EN FORÊT DE LYONS*
24/09, 3, 22, 23/10 et 7/11
Office de tourisme Lyons Andelle

ÉCLIPSE SOLAIRE AVEC LA CONFÉRENCE "NOTRE SYSTÈME SOLAIRE ET L'UNIVERS"
12/08 • Jardin des sculptures de Bois-Guilbert

EXPÉRIENCES SINGULIÈRES & ÉVÉNEMENTS ORIGINAUX

**SALON HUPÉRIÛN
JOURNÉE DU LIVRE ET DE LA SPIRITUALITÉ**
1/05 • Abbaye de Fontaine-Guérard

DÎNER ART & GASTRONOMIE AU CHÂTEAU
23/05 • Jardin des sculptures de Bois-Guilbert

GRANDES NOCTURNES À MORTEMER
6/06, 4/07, 1/08 et 5/09
Abbaye de Mortemer

BOIS-GUILBERT RÉTRO, 17^{ÈME} ÉDITION
23/08 • Jardin des sculptures de Bois-Guilbert

MUSIQUE & SPECTACLES

UN ÉTÉ MUSICAL AU JARDIN
12, 19, 26/07 • 2, 9 et 16/08
Jardin des sculptures de Bois-Guilbert

CINÉ CONCERT BELLE ÉPOQUE
19/09 • Abbaye de Fontaine-Guérard

CONCERT À LA BOUGIE *
25/09 • Église de Rosay-sur-Lieure

SOIRÉES MUSICALES
18/07 et 22/08 • Château de Vasœuil

CULTURE & EXPOS

2^{ÈME} BIENNALE DE CÉRAMIQUE
04/04 au 03/05 • Château de Vasœuil

JARDIN DES PEINTRES IMPRESSIONNISTES
01/04 au 01/11 • exposition de bustes en bronze de peintres impressionnistes
18/04 au 28/06 • « Les jardins de l'impressionniste »
04/07 au 01/11 • « L'unicité de la couleur »
Jardin des sculptures de Bois-Guilbert

J'IRAI REVOIR MA NORMANDIE
11/04 au 27/09 • Château de Martainville

FAMILLE & CONVIVALITÉ

INAUGURATION DU VILLAGE MÉDIÉVAL
1/05 • Abbaye de Mortemer

NOËL FÉERIQUE
5 et 6/12 • Château de Bonnemare





VÉLO ROUTE

la voie des Légendes

Enfourchez votre vélo et partez à la découverte de la voie des Légendes de l'Eure. Cette voie verte de 70 km relie le Vexin normand à Poses en passant par Lisors, Charleval, Lyons-la-Forêt et la vallée de l'Andelle.



ÉTAPE #1

LE TRÉSOR DES TEMPLIERS DE GISORS

Débutez votre parcours à Gisors avec la visite du château, dont la légende raconte qu'un trésor rempli de pièces d'or se trouverait sous sa motte....

 **À voir en chemin :** *La fontaine Sainte-Catherine et sa mystérieuse légende à Lisors*

ÉTAPE #3

LA LÉGENDE DE LA CITÉ DE CHARLEVAL

Quelques coups de pédales plus loin, vous voici entre forêt et rivière à Charleval. Ici aussi une légende circule... Celle du roi Charles IX, qui en chassant dans la forêt domaniale de Lyons aurait vu un feu-follet. C'est après cette apparition, que le roi ordonnera la construction de la plus grande demeure qui ait jamais existé en France. Un projet, dont il ne reste aujourd'hui que le nom de la ville.

ÉTAPE #5

LA LÉGENDE DES DEUX AMANTS

Terminez votre périple à vélo par la légende des deux amants et l'ascension de la colline éponyme, accessible depuis Romilly-sur-Andelle. Elle raconte qu'au XII^{ème} siècle le jeune Raoul, pour épouser sa bien-aimée Mathilde, dut porter la jeune femme pour obtenir sa main. Arrivé en haut de la colline, Raoul mourut d'épuisement et Mathilde, désespérée se jeta dans le vide. Au-delà de la légende, c'est surtout un panorama unique sur la vallée de la Seine qui vous attend avec vue sur Poses, votre point d'arrivée.



ÉTAPE #2

LISORS ET L'ABBAYE DE MORTEMER

Continuez la route des légendes vers l'une des plus célèbres... Située à Lisors, l'abbaye de Mortemer serait hantée par le fantôme de Mathilde autrefois enfermée dans l'abbaye pour l'assagir. Profitez de votre arrêt pour découvrir l'histoire de ce lieu aussi magique que mystique, fondée au XII^{ème} siècle par Henri 1^{er} Beauclerc, Duc de Normandie, Roi d'Angleterre.

 **À voir en chemin :** *Lyons-la-Forêt, classé Plus beaux villages de France®, son centre-bourg et ses commerçants • Le village des Hogues et sa maison forestière • Le château de Vascœuil • La pisciculture de Perruel*



ÉTAPE #4

LA FILATURE MAUDITE ET LA FONTAINE GUÉRISSEUSE

Continuez sur la voie des Légendes jusqu'au village de Radepont et partez à la découverte de l'abbaye de Fontaine-Guérard, une ancienne abbaye cistercienne du XII^{ème} siècle où le temps semble s'être arrêté. Ici s'écoule une source miraculeuse qui, dit-on, guérit les problèmes de peau. À quelques mètres de là, arrêtez-vous devant l'incroyable filature Levasseur. Située le long de l'Andelle, cette ancienne cathédrale industrielle, unique en Europe, est un lieu exceptionnel qui a longtemps été victime de malédictions, puisqu'elle a connu trois incendies. Le lieu n'en est pas moins éblouissant, vue depuis l'intérieur, lors d'une visite organisée par l'office de tourisme ou depuis les bords de l'Andelle, allée des bouleaux à Pont-Saint-Pierre.



LYONS ANDELLE SUR DEUX ROUES

Se déplacer en Lyons Andelle oui, mais à vélo. En famille ou entre amis, parcourez le territoire en deux roues.

Qu'il s'agisse de la véloroute des Légendes qui relie le Vexin normand à la Seine, ou l'un de nos dix sentiers de randonnée accessibles à VTT, découvrez le territoire et ses lieux incontournables en prenant le temps.



Lyons Andelle mon Amour



Alix Tassart

L'ATELIER D'ALIX • LYONS-LA-FORÊT

L'ATELIER D'ALIX

C'est au coeur de Lyons-la-Forêt qu'Alix Tassart a ouvert il y a une dizaine d'années sa boutique, sous le nom d'atelier d'Alix. Depuis son adolescence, Alix s'exprime par les arts, c'est donc tout naturellement qu'elle en fait son métier après avoir aiguisé ses pinceaux dans les cours d'arts plastiques et d'histoire de l'art. Curieuse, cette artiste plurielle se nourrit sans cesse d'autres approches telles que les arts vivants, l'art thérapie ou encore des pratiques corporelles. Véritableoureuse de la couleur, les oeuvres d'Alix vous transportent dans son univers en un regard. Nous avons poussé la porte de son atelier pour en découvrir plus...

Parlez-nous de l'atelier d'Alix !

C'est avant tout un rêve. Celui d'avoir mon atelier d'artiste, que j'ai concrétisé en 2015. Ce lieu est un peu comme un refuge créatif. C'est ici que je crée, que j'expose et que je vends mon travail. J'accueille également du public pour faire découvrir mon travail ou à l'occasion d'ateliers de peinture et de dessin que j'organise. Je crée aussi à la commande des peintures uniques.

Quel est votre univers ?

Je dirais que c'est une peinture gestuelle, colorée, intimiste, liée au féminin. Pour moi l'art c'est explorer : je passe donc de la peinture à l'encre, du crayon au stylo. Il y a un fil conducteur dans cette diversité qui est guidée par l'énergie et la liberté.

Où trouvez-vous l'inspiration

La vie est ma plus grande source d'inspiration, avec ses émotions, ses voyages... Être artiste, c'est porter un regard sur le monde qui se traduit par son geste, sa sensibilité.

Vous organisez également des ateliers !

J'accueille pendant les vacances les enfants dans le cadre d'ateliers de peinture. J'ouvre également sur demande pour des événements privés comme des enterrements de vie de jeune fille ou pour les comités d'entreprises. Ce ne sont pas des cours académiques. J'accompagne plutôt les participants à libérer leurs émotions par la gestuelle, en osant lâcher prise, à l'occasion d'ateliers thématiques et de propositions plastiques. Cet été* d'ailleurs, j'ouvre mon atelier chaque semaine du vendredi au dimanche pour des sessions de peinture et de dessin d'une heure avec une boisson locale. N'hésitez pas à venir, avec ou sans réservation.

Votre coup de cœur sur le territoire ?

J'aime la forêt domaniale de Lyons pour ses nombreuses randonnées. Il y a aussi l'abbaye de Fontaine-Guérand, à Radepont, où j'exposerai le 1^{er} mai à l'occasion du salon de la spiritualité. Enfin, j'apprécie le jardin des sculptures de Bois-Guilbert pour son côté art et nature.

L'ATELIER D'ALIX

12 rue de l'hôtel de ville - 27480 Lyons-la-Forêt
+33 (0)6 32 04 58 64
www.alixtassart.com

*été 2026





SAVOURER

Découvrir toute la richesse d'un territoire à travers son palais.

MARCHÉS LOCAUX

Embarquez votre panier en osier, direction le marché ! Légumes et fruits de saison, charcuterie, produits laitiers, jus de pommes de nos vergers... Faites le plein de bons produits.

LYONS-LA-FORÊT

Jeudi matin
Samedi matin
Dimanche matin

PONT-SAINT-PIERRE

Samedi matin

BUCHY

Lundi matin

ÉTRÉPAGNY

Mercredi matin

GISORS

Vendredi matin
Dimanche matin

GOURNAY-EN-BRAY

Mardi matin
Vendredi matin

LA NEUVILLE-CHANT-D'OISEL

Samedi matin

LES ANDELYS

Mercredi matin
Samedi matin

LOUVIERS

Samedi matin

PÎTRES

Vendredi matin

PONT-DE-L'ARCHE

Dimanche matin

RY

Samedi matin





SE RESTAURER...

... DANS L'UN DES PLUS BEAUX VILLAGES DE FRANCE®

La Licorne Royale *

27 place Benserade
27480 Lyons-la-Forêt
+33 (0)2 32 48 24 24
www.hotel-licorne.com

Fermé le mercredi et jeudi

La Halle

6 place Benserade
27480 Lyons-la-Forêt
+33 (0)2 32 49 49 92
www.restaurant-lahalle.fr

Fermé le mercredi

Le Bistro du Grand Cerf

30/31 place Benserade
27480 Lyons-la-Forêt
+33 (0)2 32 49 50 50
www.grandcerf.fr

Fermé le lundi et mardi

Le Café du Commerce

19 place Benserade
27480 Lyons-la-Forêt
+33 (0)2 32 48 58 98
www.restaurant-lahalle.fr

Fermé le lundi

Lounge du Grand Cerf

7 rue de l'Hôtel de Ville
27480 Lyons-La-Forêt
+33 (0)2 79 11 00 01
www.loungegrandcerf.fr

Fermé le mercredi et jeudi

La petite grange

5 Place Isaac Benserade
27480 Lyons-La-Forêt
+33 (0)9 62 12 39 02

Fermé le mercredi et jeudi

... DANS LA VALLÉE DE L'ANDELLE

La Potinière

4 place de la République
27380 Fleury-sur-Andelle
+33 (0)2 32 49 00 55
www.la-potinierefleury.eatbu.com

Fermé le mercredi

L'Évidence

47 rue Saint-Georges
27610 Romilly-sur-Andelle
+33 (0)2 32 68 20 00
www.levidence27610.fr

Fermé le mardi et mercredi

Manoir de l'Andelle

39 rue des Transières
27380 Charleval
+33 (0)6 74 13 83 43
www.manoirdelandelle.fr

Fermé le samedi et dimanche

Terrovia

20 Rue de la Gare
27910 Vasceuil
+33 (0)2 35 02 43 31
www.terrovia.fr

Fermé le lundi et mardi

... AUX PORTES DE LA FORÊT

L'Unique

1 rue du Général de Gaulle
27850 Ménesqueville
+33 (0)2 32 49 06 21
www.hotelrestaurantunique.com

Fermé le lundi et dimanche soir

L'Auberge de la Forêt

55 rue Saint-Adrien
27150 Morgny
+33 (0)2 32 27 27 37
www.aubergedelaforet-morgny.fr

Fermé le lundi et mardi

La val des près

5 route de Lorleau
27480 Beauficel-en-Lyons
+33 (0)7 44 71 38 40
www.levaldespres.com

Fermé le lundi et le dimanche

... SUR LE POUCE

La Guinguette Insulaire

La Remise Paviot - 27380 Charleval
+33 (0)6 13 15 46 86
www.brasserie-insulaire.com

Ouvert du jeudi au dimanche

Vignes Normandes

4 rue de l'Église
27150 Martagny
+33 (0)2 32 15 27 49
www.vignesnormandes.fr

Ouvert le vendredi, samedi, dimanche

Aux saveurs des halles

1 Place Isaac Benserade
27480 Lyons-la-Forêt
+33 (0)6 49 92 58 83

Fermé le lundi



Pique-niquer en pleine nature

Pendant une randonnée en forêt, pour profiter de la douceur du bruit de l'eau ou pour accompagner un coucher de soleil, pique-niquer en Lyons Andelle, c'est toujours une bonne idée.

Voici quelques idées de spots pour profiter d'une pause repas bien méritée.



- Beauficel-en-Lyons : *Place de l'église*
- Charleval : *Carrefour de Beaunay*
- Fleury-la-Forêt : *Place de l'église*
- Les Hogues : *Rue des écoles*
- Lisors : *Parc de l'église*
- Lyons-la-Forêt : *Rue de l'Essart Mador à proximité de la chapelle Saint Jean-Baptiste*
- Lyons-la-Forêt : *Point de vue de la Vierge*
- Lyons-la-Forêt : *Croix Vauban en forêt*
- Perriers-sur-Andelle : *Au bord de l'Andelle, rue de l'église et rue de l'Andelle*
- Pont-Saint-Pierre : *Allée du château*
- Rosay-sur-Lieure : *Au croisement de la rue de la forêt et de la sente des jardins*
- Vandrimare : *Place de l'église*
- Vasceuil : *Les prés de Vasceuil*



DES PRODUITS BIEN DE CHEZ NOUS !



Les produits de la pisciculture de Perruel

Au cœur de la vallée de l'Andelle, la *pisciculture de Perruel* vous accueille toute l'année pour découvrir son exploitation et goûter sa gamme de produits à base de truite saumonée : rillettes, soupes, filets de truites... Repartez avec des produits frais et de qualité.

PISCICULTURE DE PERRUEL
698 route des Câbles
27910 Perruel
+33 (0)2 32 49 18 17
[pisciculturedeperruel](http://pisciculturedeperruel.com)



Une bière locale*

En Lyons Andelle, on brasse aussi de la bière ! Laissez-vous tenter par l'une des nombreuses gammes produites par nos brasseurs.

LA BRASSERIE INSULAIRE
La Remise Paviot 27380 Charleval
+33 (0)6 27 53 55 25
www.brasserie-insulaire.com

MICROBRASSERIE DE L'ANDELLE
4 Rue de Fontaine Guérard 27360 Pont-Saint-Pierre
+33 (0)6 80 10 08 58
www.microbrasserie-de-landelle.sumupstore.com



Apéritifs normands*

Envie de boissons au caractère unique et 100 % made in Normandie ? Vous êtes au bon endroit ! Producteur de cidres et d'apéritifs locaux, la Ferme du Haut-Fayel vous propose également un calvados vieilli plusieurs années en fût de chêne pour lui donner un goût unique.

DOMAINE DU HAUT-FAYEL
5 route de Bezancourt 27480 Bosquentin
+33 (0)6 10 49 37 76
www.facebook.com/domaineduhautfayel/
domaineduhautfayel



La rhubarbe dans tous ses états

Rhéum le domaine des hulottes a développé des boissons rafraichissantes, des confitures et de la purée à base de rhubarbe.

RHÉUM LE DOMAINE DES HULOTTES
1 chemin des broches 27150 Mainville
+33 (0)6 18 34 15 64
www.rheum-domaine-des-hulottes.fr



Des yaourts de la Ferme des Peupliers

Impossible de repartir de Lyons Andelle sans avoir goûté aux yaourts de la Ferme des Peupliers, «so good» selon David Beckham. Rien d'étonnant quand on sait que leurs yaourts sont chaque année médaillés.

FERME DES PEUPLIERS
4 rue des Peupliers 27380 Flipou
+33 (0)2 32 49 72 32
www.fermedespeupliers.fr



La pomme médaillée

Cidre classique ou rosé, cidre de glace, jus de pomme, pétill'pomme... venez déguster les produits, régulièrement médaillés, du Pressoir d'Or. Cette exploitation familiale propose une gamme de produits élaborés avec les pommes biologiques de leurs vergers.

LE PRESSEUR D'OR
57 B route des Andelys 27150 Frenelles-en-Vexin
+33 (0)2 32 69 41 25
www.presseurdor.com



Les charcuteries de Laure et Paul

Charcuterie maison, viande de porc, boeuf limousin, volaille d'élevage... Chez Laure et Paul, consommez en circuit très court, de la ferme à l'assiette. En vente directe sur place ou dans les distributeurs libre service à Vascoeuil.

CHEZ LAURE ET PAUL
10 rue de l'Eglise 27440 Lisors
+33 (0)2 32 49 11 23
www.chezlauretpaul.com



Des produits frais aux légumes Fabert

Depuis plus de 50 ans, les légumes Fabert réveillent nos assiettes. Près de 70 variétés de saison vous attendent en vente au détail ou directement à la ferme. La cueillette quotidienne vous assure fraîcheur, qualité et goût !

LEGUMES FABERT
943 rue de la Libération
27610 Romilly-sur-Andelle
+33 (0)2 49 75 87
Legumesfabert



Les plantes magiques du Joli Bazar champêtre

Tisanes, elixir, eaux florales, Aude vous propose une sélection de qualité pour vous proposer le meilleur de la nature et vous faire du bien.

MON JOLI BAZAR CHAMPÊTRE
Route de la vierge 27660 Bézu-Saint-Eloi
+33 (0)6 95 10 38 12
www.monjolibazarchampetre.com

Du cidre* et du jus de pomme

Découvrez les vergers de la famille Béguin et leur exploitation cidricole d'où provient un cidre fermier de grande qualité, apprécié des amateurs et régulièrement primé.

LES VERGERS D'ORGEVILLE
5 chemin des Prés-Orgeville 27380 Flipou
+33 (0)2 32 49 72 31 / 06 13 50 67 14
www.vergers-d-orgeville.com



Lyons Andelle mon Amour

Laure Mahieux

CHEZ LAURE & PAUL • LISORS

CHEZ LAURE & PAUL

L'agriculture, Laure et son mari Paul ont ça dans le sang ! Depuis toujours, chez eux, bien manger et bien produire, c'est une évidence. Pour eux, leurs enfants et leurs clients, ils s'appliquent à donner envie de manger sainement en ayant confiance dans les produits que l'on consomme. Ici, on vient les yeux fermés car les produits sont 100 % faits maison. Une qualité et un amour du métier qui se retrouvent jusque dans l'assiette.

Plus qu'une exploitation, Chez Laure et Paul, c'est une aventure humaine. Racontez-nous.

Chez Laure et Paul, c'est avant tout un travail d'équipe. Nous sommes douze personnes pour nous occuper de la production de céréales qui nourrit les animaux, de la transformation de nos viandes et de la logistique sur nos différents points de vente. Un investissement personnel tout au long de l'année.

Quels produits proposez-vous ?

En boutique, ou dans nos casiers en libre service, nous proposons des produits crus, cuisinés ou transformés à base de vache, cochon et poulet que nous élevons. Nous vendons également de l'agneau et du lapin bio de producteurs voisins. Les légumes viennent du *Panier de la Ferme* à Martainville, les produits laitiers de la *Ferme des Peupliers* à Flipou, les produits secs de fermes alentours... Au total nous proposons une centaine de références en provenance d'un rayon de 30 km. En parallèle, nous développons également une gamme traiteur.

Quels sont les plats incontournables chez Laure et Paul ?

C'est difficile de faire un choix, mais je dirais la terrine de jamboneau aux cornichons, les burgers et le jambon blanc qui reste notre *best-seller* !

Quelle est votre particularité ?

Le soin que nous apportons à nos animaux. Nos cochons sont élevés sur paille, dans un environnement propre, nourris avec les céréales de la ferme. Nous accordons également une grande importance au 100 % fait maison. Nos plats sont réalisés sur place avec nos ingrédients, pour apporter des produits d'exception dans l'assiette de nos clients.

Quel est votre coup de cœur en Lyons Andelle ?

J'adore le marché de Lyons-la-Forêt ! Ça donne beaucoup de vie au village. On fait ses courses. On boit son café au bar du coin. On achète son pain. On croise les habitués. C'est très vivant.

CHEZ LAURE ET PAUL

Boutique à la ferme : 10 rue de l'église - 27440 Lisors
Magasins de village : rue du centre - 76220 La Feuillie et à la Ferme d'Isnel, 100 route de Neufchâtel - 76230 Isneauville
Casiers en libre service 24h/24 : rue de la Gare - 27910 Vasceuil et rue de l'hôtel de ville 27480 Lyons-la-Forêt
+33 (0)2 32 49 11 23
www.chezlaureetpaul.com



SE RESSOURCER

S'offrir du temps de qualité avec
une activité qui nous fait du bien.



AU FIL DES SAISONS



Séjourner en Lyons Andelle, c'est s'adonner, tout au long de l'année à un certain art de vivre. Celui de prendre le temps de profiter des choses simples.

Notre territoire est riche d'expériences pour éveiller vos sens et vous reconnecter à l'essentiel : chiner chez les brocanteurs, découvrir les galeries d'art, goûter les

produits locaux, se déplacer à vélo, se détendre dans les hôtels et chambres d'hôtes ou encore s'essayer à la pêche. Alors inspirez, soufflez et profitez de votre séjour chez nous, de janvier à décembre, pour vous reconnecter à l'essentiel et retrouver les plaisirs de l'instant présent.



PRINTEMPS/ ÉTÉ

Une immense forêt domaniale, des vallées verdoyantes, des petits villages traversés par des rivières... Tout est là pour vous donner envie de renouer avec la nature.

C'est à cette saison que vous pourrez apprécier le mieux la flore exceptionnelle et ses couleurs uniques : violettes protégées ou encore jacinthes en forêt ponctueront vos randonnées. Au coeur de cette nature généreuse, offrez-vous une pause déjeuner dans un cadre de rêve avec l'une des nombreuses tables de pique-nique.

Que l'on soit à la recherche de sérénité ou de sensations fortes, Lyons Andelle sait vous surprendre : séance de yoga à l'arboretum ou kayak sur l'Andelle, vous repartirez avec des souvenirs uniques.

Dès le printemps, Lyons Andelle est un territoire culturel animé : Médiévales à l'abbaye de Fontaine-Guérard et à l'abbaye de Mortemer, visites guidées de Lyons-la-Forêt, festival photo de Martagny, expositions, concerts... Consultez notre agenda pour découvrir les différents temps forts organisés par l'Office de tourisme et nos partenaires.

Enfin, l'été, c'est aussi les journées qui rallongent. Posez-vous au bord de l'Andelle dans une guinguette ou dans votre chambre d'hôte et savourez la douceur et la convivialité des longues soirées d'été.

AUTOMNE/ HIVER



L'automne et l'hiver, deux saisons qui appellent à la douceur, au réconfort et pendant lesquelles Lyons Andelle a tant à vous offrir. Dès la fin septembre, à l'heure où les feuilles se parent de leurs couleurs automnales et où les brumes matinales recouvrent la vallée, c'est un décor unique qui s'installe pour quelques mois.

Profitez-en pour vous ressourcer et vous reconnecter à vous-même. Sortez prendre un bol d'air frais au coeur de la forêt de Lyons et laissez vous surprendre par le brame du cerf. Pratiquez des activités simples, comme la cueillette de champignons et émerveillez-vous de ces matins glacés qui recouvrent l'Andelle et nous offrent un spectacle unique.

Octroyez-vous des pauses gourmandes au coin du feu dans nos restaurants ou prenez un instant pour vous et faites-vous cocooner dans un spa.

Dès le mois de décembre, c'est la féerie de Noël qui s'installe. Chaque week-end, la magie des fêtes s'installe et de nombreuses animations sont organisées ici et là sur le territoire : marchés de créateurs et son lot de vin chaud et de sablés à la cannelle, illuminations des maisons, événements de Noël au château de Bonnemare ou à l'abbaye Notre-Dame de Fontaine-Guérard... En décembre, vivez un Lyons Andelle magique !





Le château de Martainville et ses ateliers thématiques

Poussez les portes du château de Martainville et partez pour un voyage dans le temps. En visite libre, accompagnée ou lors d'un atelier, découvrez les traditions et arts normands.

Route du château - RN31
76116 Martainville-Épreville
+33 (0)2 35 23 44 70 • www.chateaudemartainville.fr



La piscine à Pont-Saint-Pierre

Besoin d'occuper une journée pluvieuse ou de se rafraîchir lors de fortes chaleurs ? Profitez de la piscine à Pont-Saint-Pierre et de ses nombreuses activités : bassin ludique, pataugeoire, hammam, sauna ou bassin sportif, il y en aura pour tous les goûts.

2 rue du collège 27360 Pont-Saint-Pierre
+33 (0)2 32 49 70 90 • www.sidealpiscine.com



Le village médiévale à l'abbaye de Mortemer

Du 1^{er} mai au 30 septembre, vivez comme des princesses et des chevaliers. Tyrolienne, jeux de quilles, stand de tir d'archerie et d'arbalète dans le moulin, jeux d'adresse, équilibre sur poutre... de nombreuses surprises vous attendent. Visitez également le palais abbatial avec ses pièces meublées et son musée des légendes. Puis partez à la découverte du parc de 12 hectares, un terrain de jeux XXL. En vacances avec vos ados ? Des visites nocturnes sont organisées de juin à septembre, le samedi en début de mois. Frissons garantis.

Lieu dit Mortemer 27440 Lisors
+33 (0)6 71 75 48 84 • www.abbaye-de-mortemer.com



La maison forestière des Hogues

Cachée dans un village au coeur de la forêt, une drôle de maison vous accueille. Animée par l'association *Haugr*, vous y trouverez des activités manuelles, créatives, artistiques et ludiques pour toute la famille.

2 rue des Écoles 27910 Les Hogues
www.haugr-des-hogues-en-lyons.over-blog.com



Soif d'aventure avec Sportydev

Préparez-vous à l'aventure ! VTT, escalade, tir à l'arc, canoë-kayak, rando-orientation... avec Frédérique, optez pour une nouvelle façon de découvrir le territoire Lyons Andelle.

27610 Romilly-sur-Andelle
+33 (0)6 87 47 00 92
www.sportydev.fr



Les ateliers Mélie-Mélo

Bricolage, couture, cuisine, peinture... Mélanie regorge d'idées créatives pour occuper adultes et enfants. Consultez son agenda pour réserver une activité qui fera plaisir à coup sûr.

3 rue Bernard Buffet,
Hameau de Saint-Crespin
27480 Lorleau
+33 (0)6 99 09 27 47
www.lateliermeliemelo.fr



Le jeu de piste de l'Office de tourisme

Complétez votre visite de Lyons-la-Forêt par le jeu de piste « Un village dans les bois » proposé par l'Office de tourisme. Une expérience en autonomie pour découvrir l'un des Plus Beaux Villages de France de manière ludique.



Les chasses au trésor du château de Bonnemare

Les mercredis après-midi et tous les jours pendant les vacances scolaires, sur réservation, emmenez vos enfants à la recherche du trésor caché dans les jardins du *château de Bonnemare*.

990 route de Bacqueville 27380 Radepont
+33 (0)6 65 91 39 68 • www.bonnemare.com

Des aventures pour TOUTE LA FAMILLE



Destination dog friendly

Votre chien aussi a le droit de trouver une destination qui lui ressemble. Grands espaces, lieux touristiques avec accueil chaleureux... On vous dévoile nos coins et activités incontournables pour vos amis à quatre pattes.



AU GRAND AIR

Pour se défouler, rien de mieux que les grands espaces. Et ça tombe bien ! Avec ses 10 700 hectares de forêt domaniale et son arboretum de 8 hectares, Lyons Andelle est une aire de jeux XXL pour vos chiens. À chaque saison, découvrez le patrimoine naturel du territoire en compagnie de votre animal. Une immersion au grand air qui fera plaisir à tout le monde.

PAUSE FRAÎCHEUR

Vos amis canins ont besoin d'une pause fraîcheur ? Quoi de mieux qu'un peu d'eau pure pour reprendre des forces. Pour cela rendez-vous à Lisors et sa fontaine Sainte-Catherine. En plus d'être un lieu calme, loin de l'agitation, c'est ici que ruisselle le Fouillebroc, l'une des trois rivières de Lyons Andelle. De quoi tremper les pattes et se désaltérer. Vous êtes en visite à Lyons-la-Forêt ? Direction le square des Trois Moulins pour une petite pause fraîcheur dans la Lieure.

PAR ICI LA VISITE

Lyons Andelle, c'est la nature, mais c'est aussi un patrimoine bâti unique où nos amis les animaux sont les bienvenus. Comme à l'abbaye de Mortemer. Ce lieu dog friendly accueille votre animal, en laisse, pour une visite intérieure et extérieure. Le château de Vascoeuil accueille aussi votre chien, en laisse, dans ses jardins à la française et à l'anglaise.

ON FAIT LA FÊTE ?

À l'heure du déjeuner ou de l'apéro, vous pouvez rejoindre votre gîte ou profiter de l'ambiance locale dans l'un de nos spots incontournables. Au déjeuner, direction Lyons-la-Forêt, les cafés restaurants sur la place Benserade vous accueillent pour vous régaler les papilles. N'hésitez pas à demander une gamelle d'eau pour votre chien. En fin de journée, profitez de l'ambiance festive de la Guinguette Insulaire. Dégustez une bière locale pendant que votre chien se prélassse, en laisse, à l'ombre des parasols.

Informations pratiques

L'OFFICE DE TOURISME VOUS ACCUEILLE TOUTE L'ANNÉE

Novembre à janvier :

Du mardi au vendredi : 14h-17h
Samedi : 10h-13h
Ferme le lundi et le dimanche

Février à juin, septembre et octobre :

Lundi : 14h-17h
Du mardi au vendredi : 10h-12h & 14h-17h
Samedi : 10h-14h
Dimanche : 10h-13h (pendant les vacances scolaires et à l'occasion des ponts fériés)

Juillet & août :

Tous les jours : 10h-18h en continu



Services & boutique

Notre équipe est là pour vous apporter conseils et services pendant votre séjour :

- Faites le plein d'idées de visites ou de sorties culturelles durant votre séjour.
- Découvrez nos visites guidées et excursions sur réservation.
- Choix d'hébergement, recommandations de restaurants, idées d'activité... Nos conseillers vous accompagnent dans vos envies.
- Une tablette tactile avec un accès à internet peut être mise à votre disposition pour vos recherches.
- Notre boutique vous propose des produits locaux, cadeaux, livres et cartes postales...



Hôtels, gîtes, chambres d'hôtes, camping... découvrez notre gamme d'hébergements sur le site de l'Office de tourisme.



Le stationnement est gratuit à Lyons-la-Forêt. Pour les véhicules légers, vous disposez d'un grand parking, rue de Besguay, à 200 m de la halle.



Charleval : (borne fast)
place de la mairie
rue des Quatre Chemins

Fleury-sur-Andelle :
parking de la mairie

Fleury-la-Forêt :
place de l'église

Lyons-la-Forêt :
rue du Four à Chaux

Romilly-sur-Andelle :
parking d'Intermarché

Vascoeuil :
parking de la gare

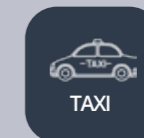

Charleval :
+33 (0)6 79 97 06 58
+33 (0)2 32 49 17 92

Fleury-sur-Andelle :
+33 (0)6 73 32 00 82

Lyons-la-Forêt :
+33 (0)6 12 27 92 40
+33 (0)2 32 49 64 81

Perriers-sur-Andelle :
+33 (0)6 52 42 15 12
+33 (0)6 77 00 49 11

Pont-Saint-Pierre :
+33 (0)6 80 28 77 44
+33 (0)2 32 49 26 39

Radepont :
+33 (0)6 09 40 76 97

Romilly-sur-Andelle :
+33 (0)6 07 77 13 69



À Lyons-la-Forêt, une aire de camping-car est à votre disposition rue Saint-Paul. Le Camping Saint-Paul propose également des emplacements stabilisés pour vos camping-cars et caravanes.

Camping Saint-Paul

2 route St Paul 27480 Lyons-la-Forêt
+33 (0)2 32 49 42 02
www.campingsaintpaul-27.fr



Groupes & tourisme d'affaires

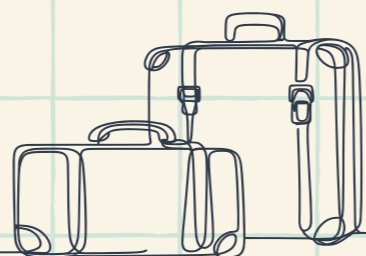

ÉVÈNEMENT D'ENTREPRISE

À 30 min de Rouen, 1h d'Évreux et 1h30 de Paris, Lyons Andelle est une destination idéale pour vos événements professionnels. En recherche d'un séminaire au vert, d'une journée d'étude dépaysante, d'un team building loin de l'agitation pour décompresser ? Nous partageons avec vous nos lieux inspirants qui vous aideront dans la réussite de vos événements. Restaurants, hébergements, commerces, artisans, sites touristiques... Ils sont une centaine à constituer notre réseau de partenaires. Nous serons ravis de vous mettre en contact avec eux afin de vous aider à organiser votre événement d'entreprise.



VISITES GUIDÉES ET ATELIERS GROUPES

Envie de découvrir le riche patrimoine culturel de Lyons Andelle avec votre agence, association, CE, club, école, société... Notre équipe vous propose toute une gamme d'offres de visites avec guide en français ou en anglais selon vos centres d'intérêt ainsi que des propositions de menus auprès de nos restaurants partenaires.



Contactez-nous pour vous aider à construire votre séjour !

02 32 49 31 65
info@lyons-andelle-tourisme.com

REVENIR EN LYONS ANDELLE ...

POUR Y VIVRE

Un coup de cœur pour notre territoire ? Et si vous décidiez de vous y installer !

La Communauté de communes Lyons Andelle est, avec ses 30 communes et ses 20 950 habitants, un territoire à taille humaine.

La CDCLA accompagne ses résidents sur les services petite enfance, enfance, jeunesse, les aides financières pour l'obtention du permis, la médiation numérique, l'amélioration de l'habitat, le maintien à domicile...

Pour découvrir les différents services proposés à la population par la CDCLA, rendez-vous sur le site cdcla.fr.

Besoin d'aide dans votre installation ?

L'agence *Armelle Immo* est à votre écoute pour vous accompagner dans votre projet immobilier pour une résidence principale ou secondaire. Et s'il s'agit d'un bien destiné à la location touristique, la *Conciergerie de l'Andelle* est là pour vous simplifier la vie.

Armelle Immo

20 place Benserade 27480 Lyons-la-Forêt
+33(0)2 32 48 01 65 • www.armelimo.fr

Conciergerie de l'Andelle

70 rue Pouyer Quartier 27380 Fleury-sur-Andelle
+33(0)6 14 63 84 09 • www.conciergerieandelle.fr

POUR IMPLANTER SON ENTREPRISE

Vous avez un projet de création, reprise ou développement d'activité ? La Communauté de communes Lyons Andelle vous accompagne.

Sollicitez le guichet entreprise

C'est un référent unique pour tous les créateurs et repreneurs d'entreprise du territoire. Il permet de bénéficier gratuitement, via le dispositif régional « Ici je monte ma boîte », d'un diagnostic du projet, d'une étude de faisabilité et de la viabilité, d'une aide à la demande de financement et d'un suivi post-crétion.

Rencontrez un conseiller entreprise

Les rencontres ont lieu sur rendez-vous, au siège de la Communauté de communes Lyons Andelle à Charleval. Contactez le service développement économique pour plus d'information.

Communauté de communes Lyons Andelle

ZA La Vente Cartier - 15 rue Martin Liesse - BP 20
27380 Charleval
+33 (0)2 32 49 61 27

#LYONSANDELLETOURISME



Rejoignez le magazine touristique
et nos réseaux sociaux en
partageant vos plus belles
photos de Lyons Andelle avec le
#lyonsandelletourisme !



OFFICE DE TOURISME LYONS ANDELLE

25 bis place Benserade
27480 LYONS-LA-FORÊT
+33 (0)2 32 49 31 65

✉ info@lyons-andelle-tourisme.com
🌐 www.lyons-andelle-tourisme.com
📷 [lyonsandelletourisme](https://www.instagram.com/lyonsandelletourisme)
📍 Office de tourisme Lyons Andelle

